RM-T275HD2 WHITE/RC-213HD2-C WIDEODOMOFON 7" GŁOŚNOMÓWIĄCY SMART HD Z KAMERĄ NATYNKOWĄ SZEROKOKĄTNA Z CZYTNIKIEM RFID

Kod produktu: **RM-T275HD2 WHITE/RC-213HD2-C**

kolorowy dotykowy ekran LCD 7" z doświetleniem LED, obsługa rozdzielczości HD 1080p, obsługa dwóch wejść, wbudowana karta sieciowa WiFi (połączenie ze smartfonem, obsługa kamer CCTV IP), wbudowany moduł pamięci - zapis zdjęć/filmów, detekcja ruchu, funkcja interkomu selektywnego, sterowanie automatyką bramową, zasilacz DIN w zestawie, kolorowa optyka HD 1080p, szerokokątny obiektyw, czytnik RFID, doświetlenie nocne - diody IR, automatyczna przesłona, dwa styki NO/NC, metalowy panel, daszek w zestawie

OPIS

MONITOR

System 2-żyłowy II generacji

Monitor RM-T275HD2 to monitor przeznaczony do systemów SMART 2WIRE REVIZOOM. Do połącznia pomiędzy elementami systemu (monitorami i panelami wejściowymi) wystarczy przewód 2-żyłowy. Dwie żyły wystarczą do przesyłu sygnału cyfrowego zapewniającego niezakłócony obraz i dźwięk, zasilania panelu wejściowego, zasilania elektrozaczepu oraz wysterowania automatyki bramowej.

Obsługa kamer HD

Panele wejściowe podłączone do monitora wysyłają obraz HD w rozdzielczości 1080p (2MPx). Monitor RM-T275HD2 obsługuje także kamery IP w rozdzielczości 1080p (2MPx), 720p (1MPx, 1,3MPx) a także niższej.

Ekran

Posiada wysokiej jakości cyfrowy ekran 7" z matrycą IPS i podświetleniem LED dzięki czemu wyświetlany obraz jest kontrastowy i wyraźny. Rozdzielczość 1024x600px wyświetli najmniejsze szczegóły obrazu z kamer HD. Błyszczący ekran wydobywa głębię kolorów i zapewnia wyjątkową jakość obrazu.

Przekierowanie rozmów na telefon, podgląd kamer na telefonie

Monitor posiada **wbudowaną kartę WiFi** umożliwiając przekazanie połączenia do urządzenia mobilnego (np. smartfona) wyposażonego w system Android lub iOS. Darmowa aplikacja Tuya Smart pozwala na odbieranie połączeń, rozmowę audio/wideo, otwarcie wejścia a także podgląd z dodatkowych kamer obserwacyjnych CCTV IP. Użytkownik nie musi w tym czasie znajdować się w domu - wystarczy, że posiada jakiekolwiek połączenie z internetem (inne WiFi, LTE), system przekieruje połączenie wykorzystując sieć internetową. W każdym momencie można również wywołać obraz z dowolnej kamery podłączonej do monitora oraz zwolnić wejście.

Obsługa kamer CCTV IP

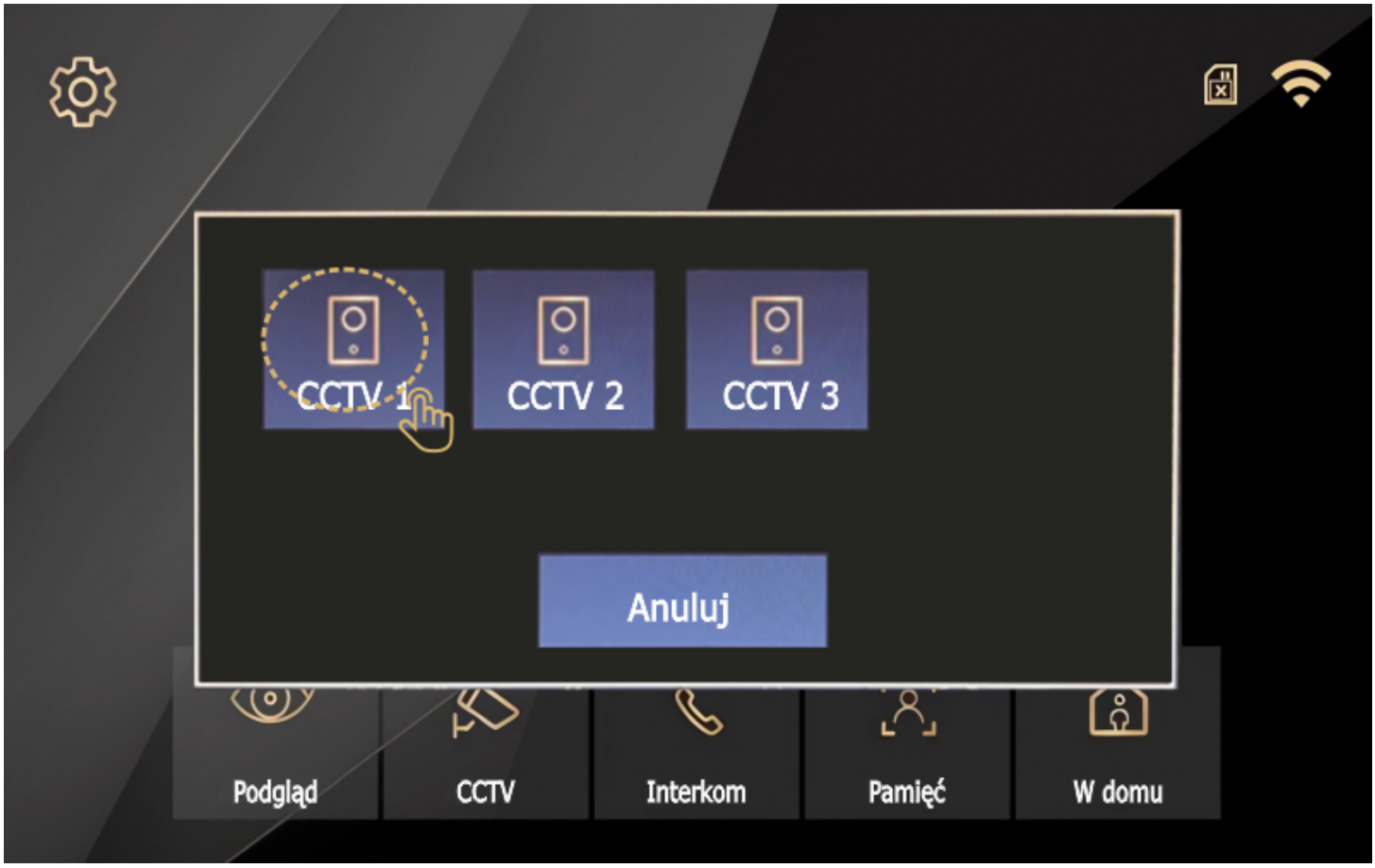

Monitor podłączony do sieci Ethernet może wyświetlać obraz z lokalnych kamer IP (do 32 szt.). Podczas podglądu obrazu (także w aplikacji na telefonie) można zapisać film lub zdjęcie w pamięci urządzenia.

Pamięć

Monitor wyposażony jest również we wbudowany moduł pamięci. Po instalacji dodatkowej karty microSD umożliwia zapis zdjęć lub sekwencji wideo z paneli wejściowych lub kamer CCTV IP. Praca modułu pamięci może odbywać się w sposób automatyczny (po każdorazowym wywołaniu monitora z panelu wejściowego).

Obsługa dwóch paneli wejściowych oraz dodatkowych kamer CCTV IP

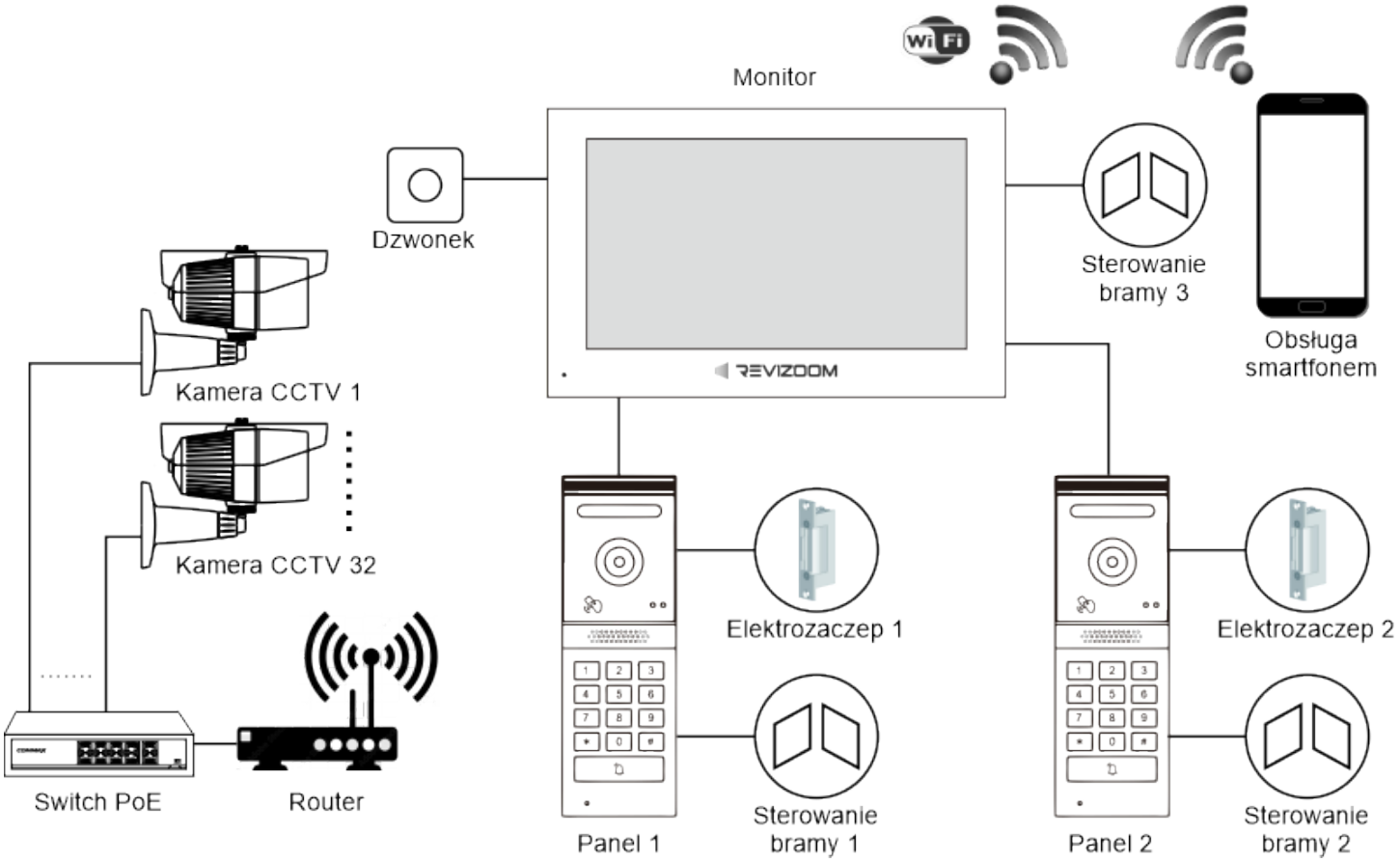

Dla posesji w kilkoma wejściami monitor fabrycznie przystosowany jest do obsługi dwóch paneli wejściowych. Monitor obsługuje również do 32 kamer obserwacyjnych CCTV IP - podłączonych do lokalnej sieci Ethernet.

Sterowanie furtką, bramą i dodatkowym wejściem

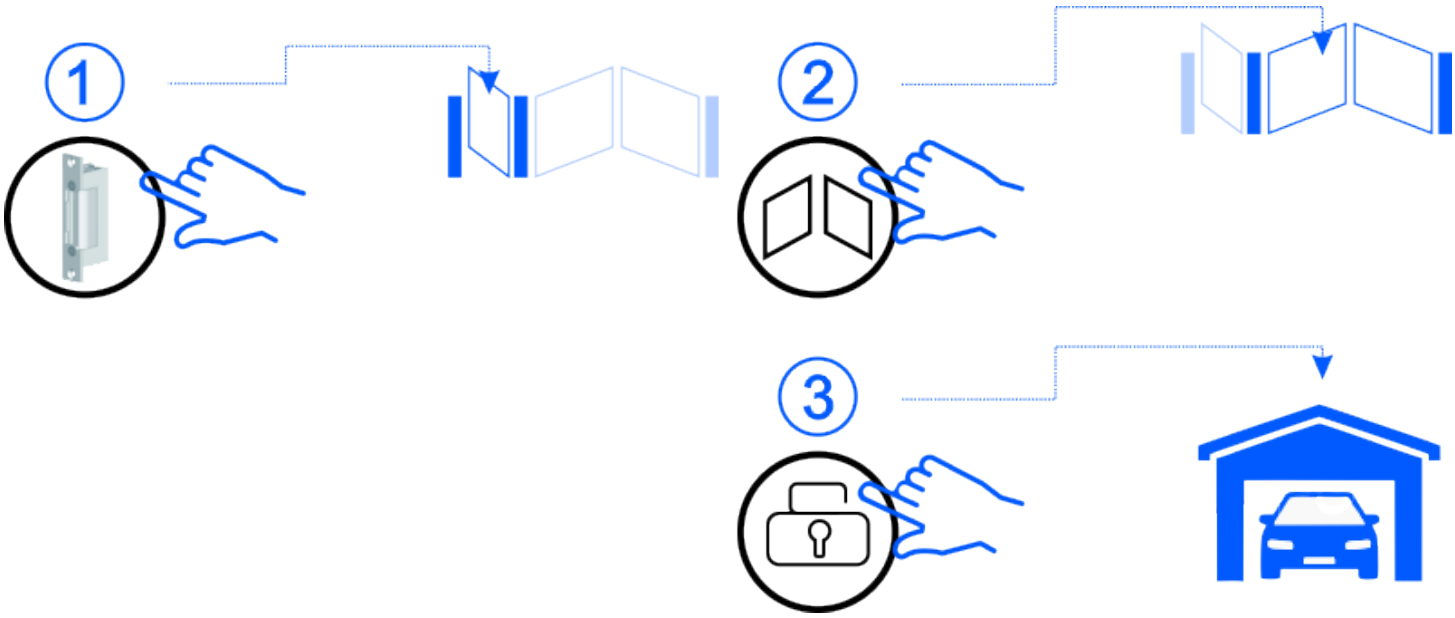

Monitor za pomocą dodatkowej ikony funkcyjnej może wysterować otwarciem dodatkowej bramy. Można również niezależnie regulować czas otwarcia wejść - furtki i bramy. Trzecie wyjście w monitorze umożliwia wysterowanie np. dodatkowej bramy garażowej.

Detekcja osób

Monitor posiada funkcję detekcji osób. Po wykryciu sylwetki człowieka w polu widzenia kamery w panelu wejściowym monitor zapisuje do pamięci sekwencję wideo lub zdjęcie.

Interkom selektywny

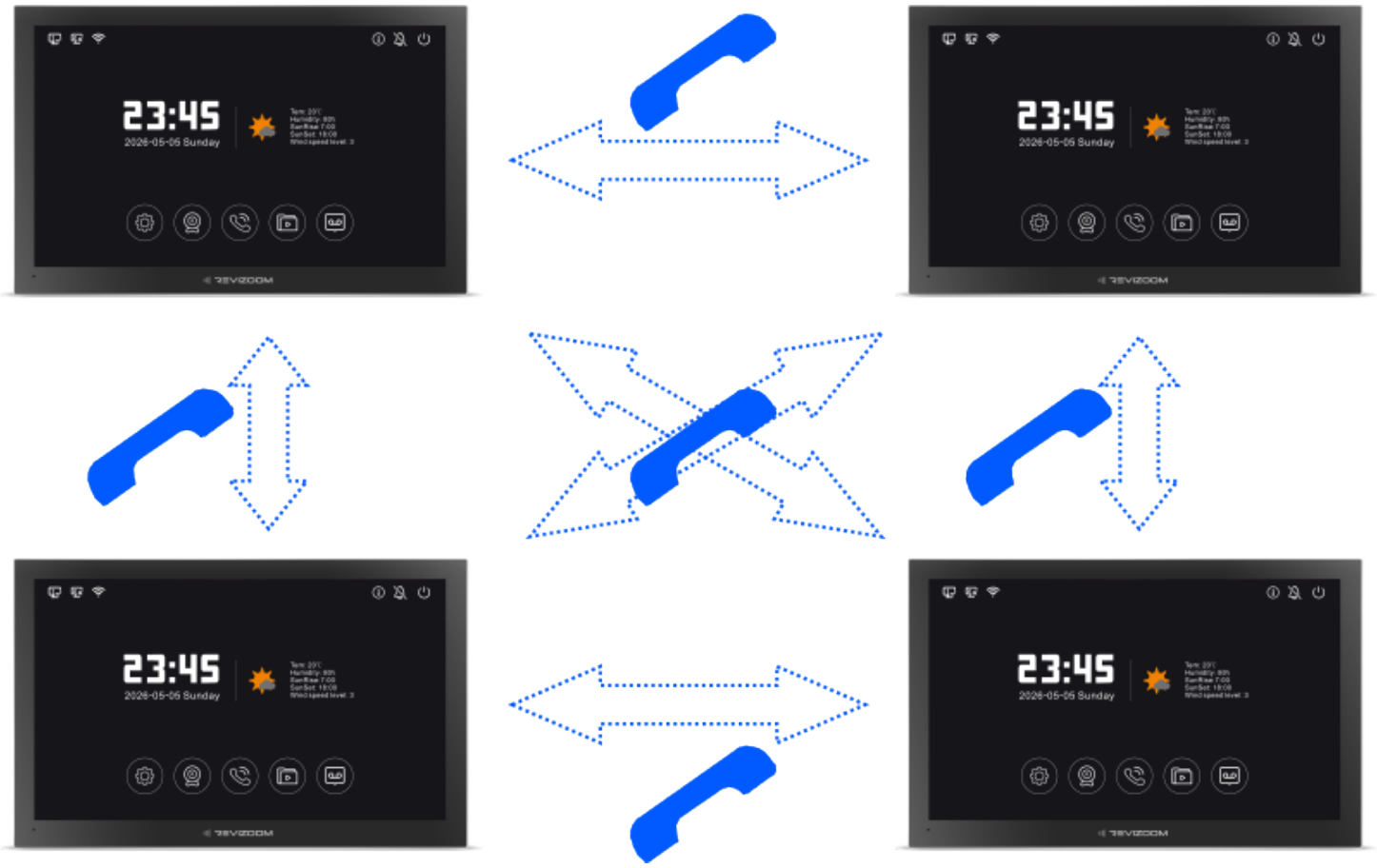

W jednym systemie można zainstalować do 6 monitorów obsługujących panele zewnętrzne i dodatkowe kamery CCTV IP. Pomiędzy monitorami można zrealizować funkcję interkomu - dzwoniąc do wybranego monitora.

KAMERA

System 2-żyłowy II generacji

Panel RC-213HD2-C przeznaczony jest do systemów SMART 2WIRE REVIZOOM. Do połącznia pomiędzy elementami systemu (monitorami i panelami wejściowymi) wystarczy przewód 2-żyłowy. Dwie żyły wystarczą do przesyłu sygnału cyfrowego zapewniającego niezakłócony obraz i dźwięk, zasilania panelu wejściowego, zasilania elektrozaczepu oraz wysterowania automatyki bramowej.

Szerokokątna optyka HD

Panel posiada szerokokątną optykę 2MPx/1080P z doświetleniem diodami IR i trybem nocnym zapewniającą doskonałą jakość obrazu w każdych warunkach.

Niewielkie wymiary, prosty montaż, odporność

Szerokość panelu to 50mm - możliwy jest montaż na wąskich słupkach metalowych ogrodzeń. Szczelna obudowa dostosowana jest do każdych warunków a uchwyt montażowy z daszkiem dodatkowo chroni panel przed opadami atmosferycznymi.

Czytnik kart / breloków

Otwarcie wejścia poprzez przyłożenie karty lub breloka ułatwia obsługę przez lokatora. W zestawie znajduje się 5 dedykowanych breloków, system umożliwia zaprogramowanie 100 szt. Zarządzanie dostępem z poziomu monitora umożliwia prostą kontrolę nad brelokami.

CECHY/FUNKCJE

Monitor

- wyświetlacz 7" IPS 16:9, **dotykowy**, 1024x600px
- standard sygnału video AHD / PAL / NTSC
- obsługa dwóch paneli wejściowych 2MPx
- obsługa kamer CCTV IP (2MPx / 1MPx , analog)
- **wbudowana karta sieciowa WiFi - współpraca ze smartfonami (system Android, iOS) - odbieranie rozmów, otwieranie wejść, podgląd obrazów z paneli i kamer obserwacyjnych IP**
- sterowanie otwieraniem furtki i bramy (dwa wyjścia sterujące w panelu wejściowym) oraz dodatkowego wejścia (trzeci styk NO/NC w monitorze)
- detekcja osób z paneli wejściowych
- wbudowany moduł pamięci z czytnikiem kart microSD - zapis zdjęć/filmów
- możliwość podłączenia dodatkowych monitorów (max. 6)
- funkcja interkomu selektywnego
- instalacja dwużyłowa
- zasilanie 24VDC (zasilacz DIN w zestawie)

Kamera

- kamera kolorowa 1080P / 2MPx
- natynkowa
- daszek w zestawie
- szerokokątny obiektyw
- doświetlenie diodami LED
- **wbudowany czytnik Mifare - otwarcie wejścia kartą / brelokiem**
- regulacja czasu otwarcia wejścia (z poziomu monitora)
- regulacja głośności w kamerze (z poziomu monitora)
- **dwa wyjścia - sterowanie furtki i bramy**
- obsługa przycisku wyjścia
- instalacja dwużyłowa
- współpracuje z monitorami dwużyłowymi II generacji

SPECYFIKACJA

Monitor

Rodzaj ekranu	kolor IPS, dotykowy
Przekątna ekranu	7"
Rozdzielczość ekranu	1024 x 600 px
Ilość obsługiwanych paneli wejściowych	2
Ilość obsługiwanych kamer CCTV IP	32
Funkcja interkomu	Tak (interkom selektywny)
Rodzaj monitora	Głośnomówiący
Połączenie z siecią Internet	WiFi, współpraca z telefonami Android / iOS
Moduł pamięci	Tak (zapis na karcie microSD)
Standard sygnału video	HD 2MPx
Funkcja otwierania furtki/bramy	Tak/tak (wyjście 12VDC + styk NO/NC w panelu wejściowym + trzeci styk NO/NC w monitorze)
Regulacja sygnału wywołania	Wybór rodzaju dźwięku, regulacja głośności
Regulacja głośności rozmowy	Tak
Zasilanie	24V DC (zasilacz na szynę DIN w zestawie)
Pobór mocy (praca / czuwanie)	18 / 4 VA
Wymiary (szer. x wys. x gł.)	monitor: 181 x 117 x 22 mm, zasilacz: 77 x 93 x 56 mm

Kamera

Optyka	HD 1080P
Kąt widzenia	poziomy: 95º, pionowy: 60º
Przekaźniki	1. wyjście napięciowe 12V, obciążalność 350mA 2. styk NO/NC, max. 1A / 30VDC
Regulacja głośności rozmowy	Tak (z monitora)
Regulacja czasu otwarcia	1 – 60 sekund (z monitora)
Czytnik kart RFID	Standard Mifare Classic, pojemność pamięci: 100 kart/breloków (5 breloków w zestawie)
Zasilanie	z monitora
Pobór mocy (praca / czuwanie)	4 / 1 W
Wymiary (szer. x wys. x gł.)	50 x 140 x 25 mm, z daszkiem: 56 x 146 x 37 mm