RM-T205HD2 BLACK/RC-215HD2-CK WIDEODOMOFON 10" GŁOŚNOMÓWIĄCY SMART HD Z KAMERĄ NATYNKOWĄ SZEROKOKĄTNA Z KLAWIATURĄ NUMERYCZNĄ I CZYTNIKIEM RFID

Kod produktu: **RM-T205HD2 BLACK/RC-215HD2-CK**

kolorowy dotykowy ekran LCD 10" z doświetleniem LED, obsługa rozdzielczości HD 1080p, obsługa dwóch wejść, wbudowana karta sieciowa WiFi (połączenie ze smartfonem, obsługa kamer CCTV IP), wbudowany moduł pamięci - zapis zdjęć/filmów, detekcja ruchu, funkcja interkomu selektywnego, sterowanie automatyką bramową, zasilacz DIN w zestawie, kolorowa optyka HD 1080p, szerokokątny obiektyw, czytnik RFID, klawiatura numeryczna, podświetlany przycisk i klawiatura, doświetlenie nocne - diody IR, automatyczna przesłona, dwa styki NO/NC, metalowy panel, daszek w zestawie

OPIS

MONITOR

System 2-żyłowy II generacji

Monitor RM-T205HD2 to monitor przeznaczony do systemów SMART 2WIRE REVIZOOM. Do połącznia pomiędzy elementami systemu (monitorami i panelami wejściowymi) wystarczy przewód 2-żyłowy. Dwie żyły wystarczą do przesyłu sygnału cyfrowego zapewniającego niezakłócony obraz i dźwięk, zasilania panelu wejściowego, zasilania elektrozaczepu oraz wysterowania automatyki bramowej.

Obsługa kamer HD

Panele wejściowe podłączone do monitora wysyłają obraz HD w rozdzielczości 1080p (2MPx). Monitor RM-T205HD2 obsługuje także kamery IP w rozdzielczości 1080p (2MPx), 720p (1MPx, 1,3MPx) a także niższej.

Ekran

Posiada wysokiej jakości cyfrowy ekran 10" z matrycą IPS i podświetleniem LED dzięki czemu wyświetlany obraz jest kontrastowy i wyraźny. Rozdzielczość 1280x800px wyświetli najmniejsze szczegóły obrazu z kamer HD. Błyszczący ekran wydobywa głębię kolorów i zapewnia wyjątkową jakość obrazu.

Przekierowanie rozmów na telefon, podgląd kamer na telefonie

Monitor posiada **wbudowaną kartę WiFi** umożliwiając przekazanie połączenia do urządzenia mobilnego (np. smartfona) wyposażonego w system Android lub iOS. Darmowa aplikacja Tuya Smart pozwala na odbieranie połączeń, rozmowę audio/wideo, otwarcie wejścia a także podgląd z dodatkowych kamer obserwacyjnych CCTV IP. Użytkownik nie musi w tym czasie znajdować się w domu - wystarczy, że posiada jakiekolwiek połączenie z internetem (inne WiFi, LTE), system przekieruje połączenie wykorzystując sieć internetową. W każdym momencie można również wywołać obraz z dowolnej kamery podłączonej do monitora oraz zwolnić wejście.

Obsługa kamer CCTV IP

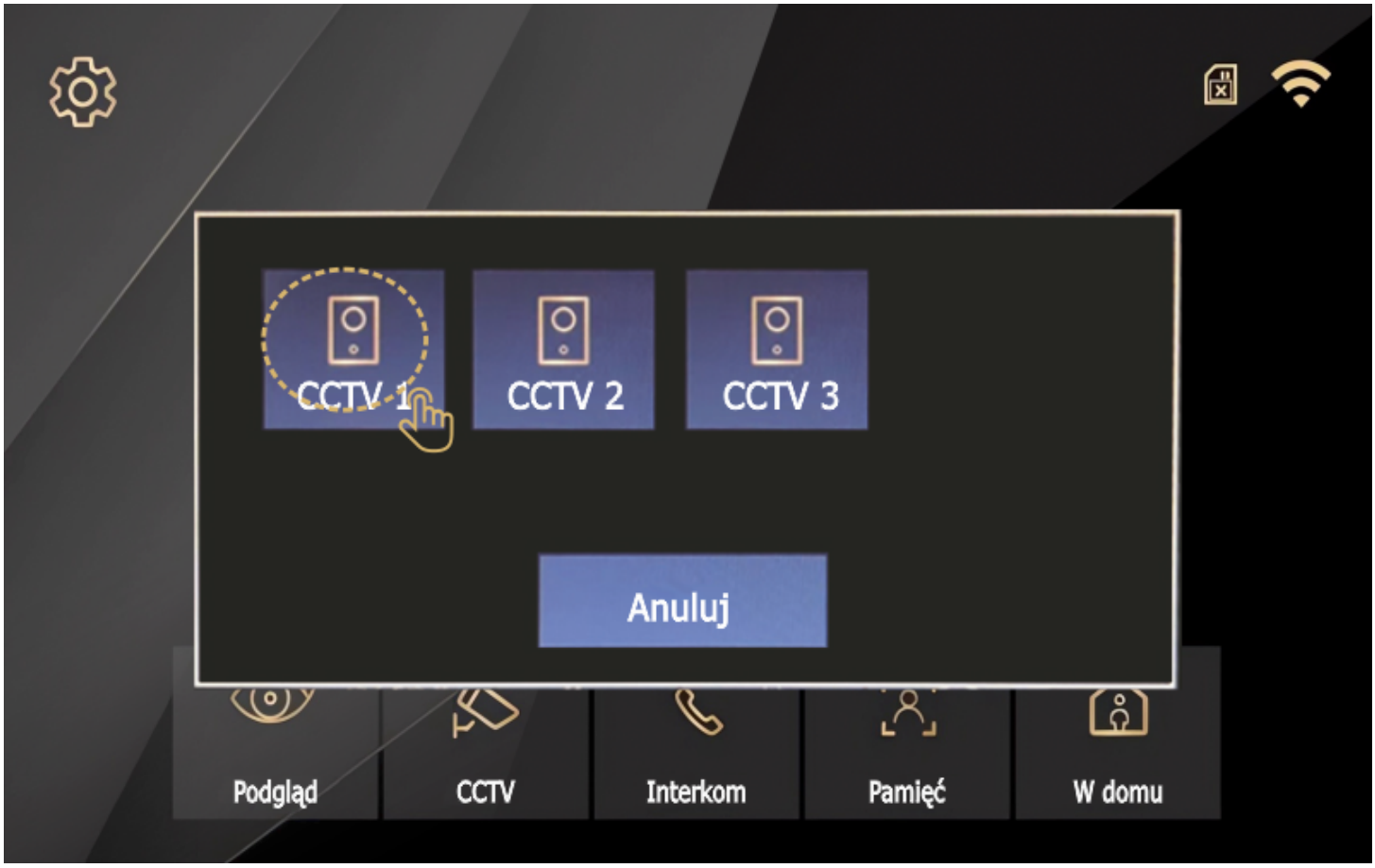

Monitor podłączony do sieci Ethernet może wyświetlać obraz z lokalnych kamer IP (do 32 szt.). Podczas podglądu obrazu (także w aplikacji na telefonie) można zapisać film lub zdjęcie w pamięci urządzenia.

Pamięć

Monitor wyposażony jest również we wbudowany moduł pamięci. Po instalacji dodatkowej karty microSD umożliwia zapis zdjęć lub sekwencji wideo z paneli wejściowych lub kamer CCTV IP. Praca modułu pamięci może odbywać się w sposób automatyczny (po każdorazowym wywołaniu monitora z panelu wejściowego).

Obsługa dwóch paneli wejściowych oraz dodatkowych kamer CCTV IP

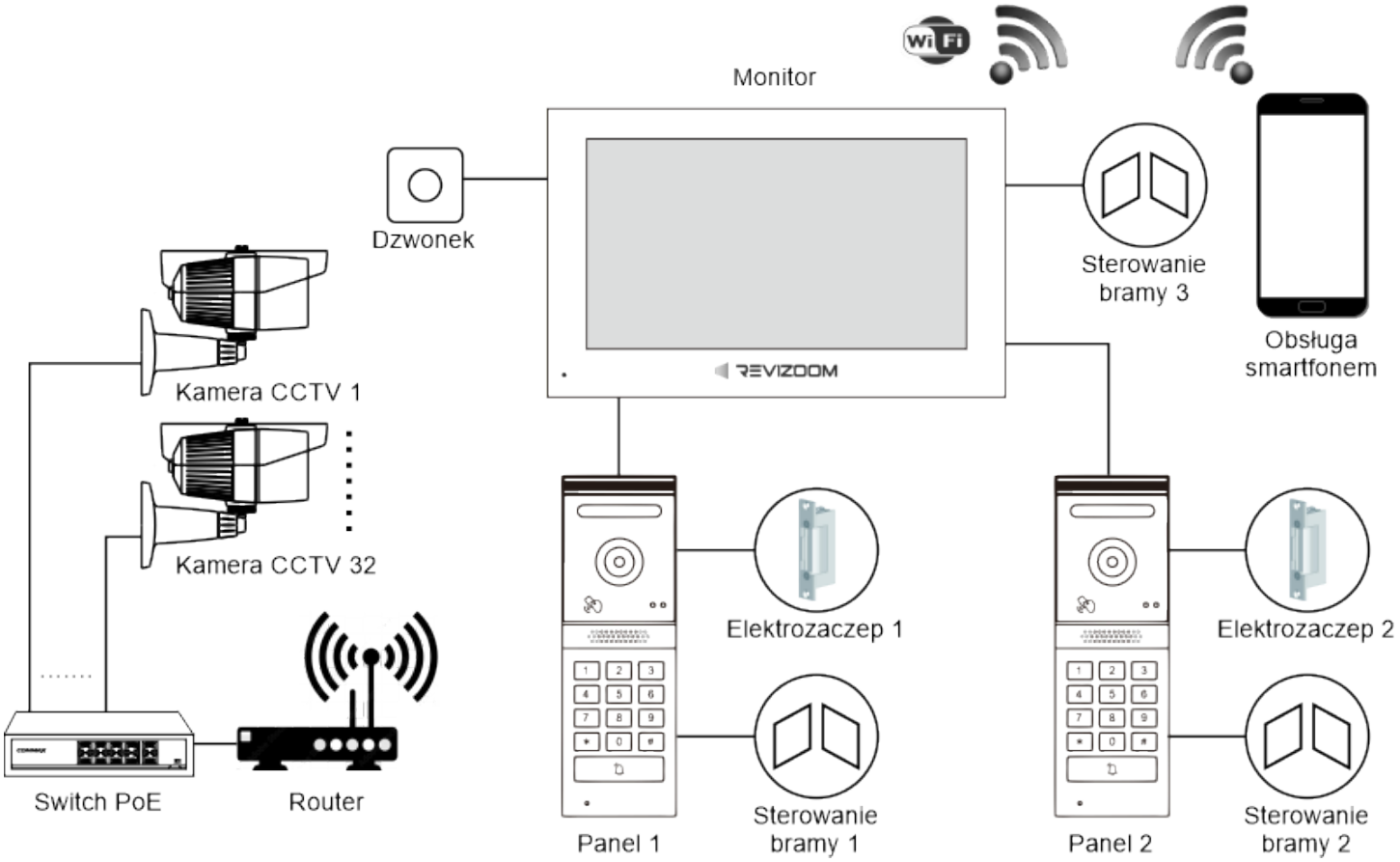

Dla posesji w kilkoma wejściami monitor fabrycznie przystosowany jest do obsługi dwóch paneli wejściowych. Monitor obsługuje również do 32 kamer obserwacyjnych CCTV IP - podłączonych do lokalnej sieci Ethernet.

Sterowanie furtką, bramą i dodatkowym wejściem

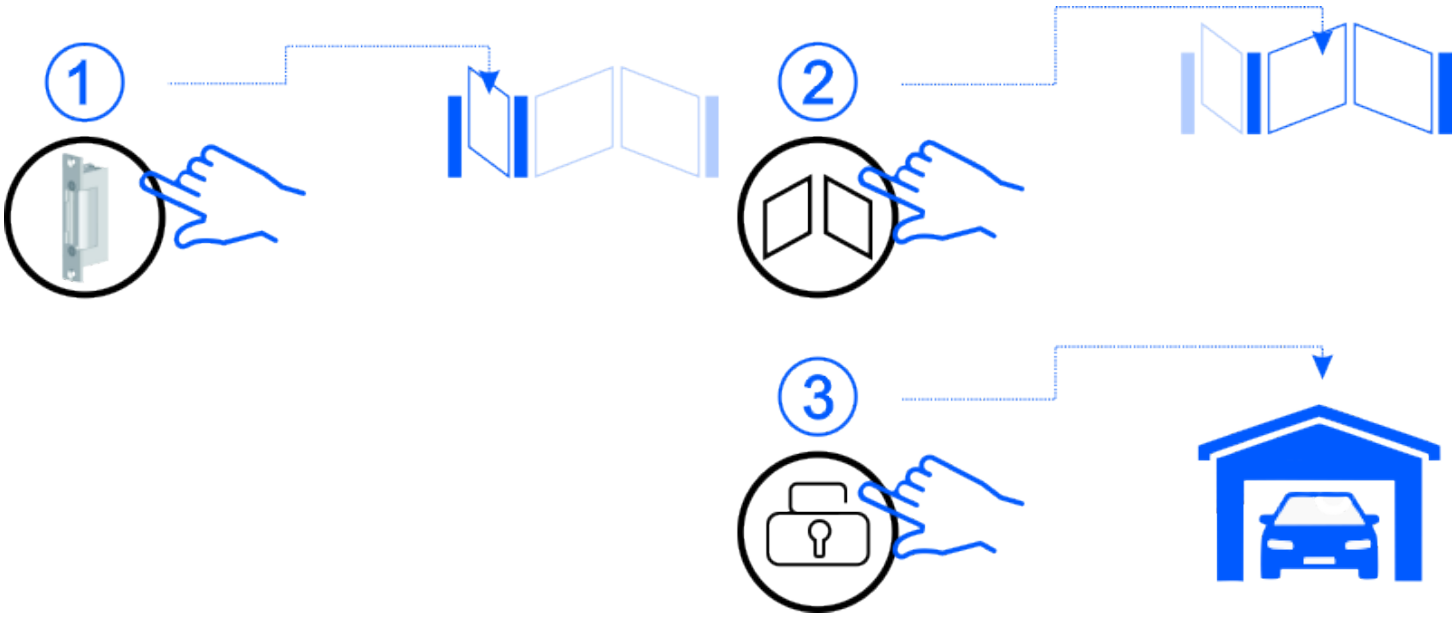

Monitor za pomocą dodatkowej ikony funkcyjnej może wysterować otwarciem dodatkowej bramy. Można również niezależnie regulować czas otwarcia wejść - furtki i bramy. Trzecie wyjście w monitorze umożliwia wysterowanie np. dodatkowej bramy garażowej.

Detekcja osób

Monitor posiada funkcję detekcji osób. Po wykryciu sylwetki człowieka w polu widzenia kamery w panelu wejściowym monitor zapisuje do pamięci sekwencję wideo lub zdjęcie.

Interkom selektywny

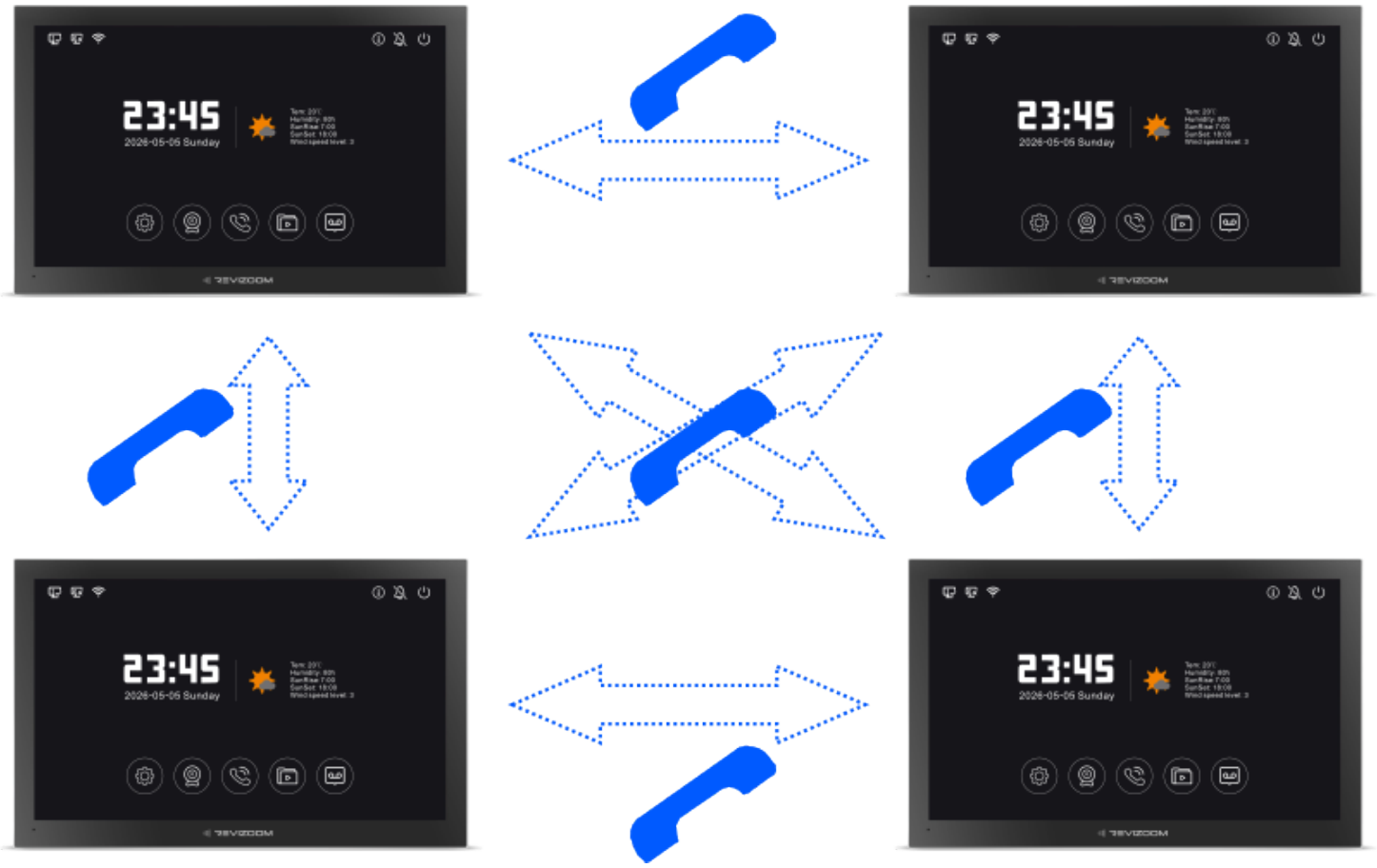

W jednym systemie można zainstalować do 6 monitorów obsługujących panele zewnętrzne i dodatkowe kamery CCTV IP. Pomiędzy monitorami można zrealizować funkcję interkomu - dzwoniąc do wybranego monitora.

KAMERA

System 2-żyłowy II generacji

Panel RC-215HD2-CK przeznaczony jest do systemów SMART 2WIRE REVIZOOM. Do połącznia pomiędzy elementami systemu (monitorami i panelami wejściowymi) wystarczy przewód 2-żyłowy. Dwie żyły wystarczą do przesyłu sygnału cyfrowego zapewniającego niezakłócony obraz i dźwięk, zasilania panelu wejściowego, zasilania elektrozaczepu oraz wysterowania automatyki bramowej.

Szerokokątna optyka HD

Panel posiada szerokokątną optykę 2MPx/1080P z doświetleniem diodami IR i trybem nocnym zapewniającą doskonałą jakość obrazu w każdych warunkach.

Niewielkie wymiary, prosty montaż, odporność

Szerokość panelu to 60mm - możliwy jest montaż na wąskich słupkach metalowych ogrodzeń. Szczelna obudowa dostosowana jest do każdych warunków a uchwyt montażowy z daszkiem dodatkowo chroni panel przed opadami atmosferycznymi.

Nocne użytkowanie

Diody IR doświetlają pole widzenia w nocy a podświetlany przycisk ułatwia wywołanie monitora przez odwiedzającego. Mechaniczna klawiatura również jest podświetlana - ułatwia to obsługę np. w rękawiczkach w chłodne, zimowe wieczory.

Kody wejścia / czytnik kart/breloków

Otwarcie wejścia poprzez przyłożenie karty lub breloka ułatwia obsługę przez lokatora. W zestawie znajduje się 5 dedykowanych breloków, system umożliwia zaprogramowanie 100 szt. Furtka lub brama może być również otwierana poprzez wpisanie kodu użytkownika.

Funkcja kodu wirtualnego

Funkcja ta umożliwia użycie zaprogramowanego wcześniej kodu wraz z innymi cyframi pobocznymi w jednym ciągu cyfr. Zmniejsza to ryzyko zapamiętania kodu przez osoby postronne zwiększając tym samym bezpieczeństwo użytkowania. Np. dla zapisanego kodu „12345” można do otwarcia wejścia wpisać na klawiaturze panelu wejściowego „905 12345 563 #” i dane wejście zostanie otwarte.

CECHY/FUNKCJE

Monitor

- wyświetlacz 10" IPS 16:9, **dotykowy**, 1280x800px
- standard sygnału video AHD / PAL / NTSC
- obsługa dwóch paneli wejściowych 2MPx

- obsługa kamer CCTV IP (2MPx / 1MPx , analog)
- **wbudowana karta sieciowa WiFi - współpraca ze smartfonami (system Android, iOS) - odbieranie rozmów, otwieranie wejść, podgląd obrazów z paneli i kamer obserwacyjnych IP**
- sterowanie otwieraniem furtki i bramy ((dwa wyjścia sterujące w panelu wejściowym) oraz dodatkowego wejścia (trzeci styk NO/NC w monitorze)
- detekcja osób z paneli wejściowych
- wbudowany moduł pamięci z czytnikiem kart microSD - zapis zdjęć/filmów
- możliwość podłączenia dodatkowych monitorów (max. 6)
- funkcja interkomu selektywnego
- instalacja dwużyłowa
- zasilanie 24VDC (zasilacz DIN w zestawie)

Kamera

- kamera kolorowa 1080P / 2MPx
- natynkowa
- daszek w zestawie
- szerokokątny obiektyw
- doświetlenie diodami LED
- **wbudowany szyfrator - otwarcie wejścia kodem**
- **wbudowany czytnik Mifare - otwarcie wejścia kartą / brelokiem**
- regulacja czasu otwarcia wejścia (z poziomu monitora)
- regulacja głośności w kamerze (z poziomu monitora)
- podświetlany przycisk wywołania i klawiatura
- **dwa wyjścia - sterowanie furtki i bramy**
- obsługa przycisku wyjścia
- instalacja dwużyłowa
- współpracuje z monitorami dwużyłowymi II generacji

SPECYFIKACJA

Monitor

Rodzaj ekranu	kolor IPS, dotykowy
Przekątna ekranu	10"
Rozdzielczość ekranu	1280 x 800 px
Ilość obsługiwanych paneli wejściowych	2
Ilość obsługiwanych kamer CCTV IP	32
Funkcja interkomu	Tak (interkom selektywny)
Rodzaj monitora	Głośnomówiący
Połączenie z siecią Internet	WiFi, współpraca z telefonami Android / iOS
Moduł pamięci	Tak (zapis na karcie microSD)
Standard sygnału video	HD 2MPx
Funkcja otwierania furtki/bramy	Tak/tak (wyjście 12VDC + styk NO/NC w panelu wejściowym + trzeci styk NO/NC w monitorze)
Regulacja sygnału wywołania	Wybór rodzaju dźwięku, regulacja głośności
Regulacja głośności rozmowy	Tak
Zasilanie	24V DC (zasilacz na szynę DIN w zestawie)
Pobór mocy (praca / czuwanie)	18 / 4 VA
Wymiary (szer. x wys. x gł.)	monitor: 244 x 151 x 25 mm, zasilacz: 77 x 93 x 56 mm

Kamera

Optyka	HD 1080P
Kąt widzenia	poziomy: 95º, pionowy: 60º
Przekaźniki	1. wyjście napięciowe 12V, obciążalność 350mA 2. styk NO/NC, max. 1A / 30VDC
Regulacja głośności rozmowy	Tak (z monitora)
Regulacja czasu otwarcia	1 – 60 sekund (z monitora)
Czytnik kart RFID	Standard Mifare Classic, pojemność pamięci: 100 kart/breloków (5 breloków w zestawie)
Klawiatura kodowa	10-znakowa, 100 kodów użytkowników (4-8 cyfrowe)
Zasilanie	z monitora
Pobór mocy (praca / czuwanie)	4 / 1 W
Wymiary (szer. x wys. x gł.)	60 x 169 (179 z daszkiem) x 33 / (40 z daszkiem) mm