RP19-1U-250-001BK PÓŁKA RACK 19" 1U 250MM CZARNA

Kod produktu: **RP19-1U-250-001BK**

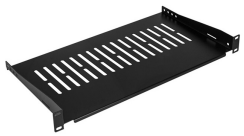

OPIS

Półka stała do szafy RACK 19" 1U 250mm czarna NEKU

Półka stała NEKU do szaf RACK 19" ułatwia montaż i przechowywanie urządzeń bez uchwytów — routerów, switchy, modemów, zasilaczy czy rejestratorów — w serwerowniach i instalacjach domowych. Wykonana z wysokiej jakości stali walcowanej na zimno i malowana proszkowo, zapewnia wysoką wytrzymałość i odporność na korozję. Perforowana powierzchnia poprawia cyrkulację powietrza i ogranicza ryzyko przegrzewania urządzeń.

CECHY/FUNKCJE

Dane techniczne:

- Producent: NEKU
- Rodzaj: stała, perforowana
- Szerokość użytkowa: 19" (483 mm)
- Wysokość użytkowa: 1U (44 mm)
- Głębokość: 250 mm
- Grubość blachy: 1,5 mm
- Maksymalne obciążenie: 20 kg (przy równomiernym rozłożeniu ciężaru)
- Materiał wykonania: stal walcowana na zimno, malowana proszkowo
- Mocowanie: na 4 śruby do przednich profili RACK
- Kolor: czarny
- Elementy dodatkowe: komplet śrub montażowych